

EMMANUEL JOVELIN

Les travailleurs sociaux à l'épreuve de la crise

On sait que les travailleurs sociaux se sont formidablement mobilisés pendant cette crise sanitaire et économique. Dans les domaines du handicap, de la protection de l'enfance, de l'animation mais aussi pour soutenir l'enseignement à la maison, ils ont montré une implication sans faille et une très grande capacité d'adaptation, faisant une nouvelle fois la preuve de leur utilité sociale majeure.

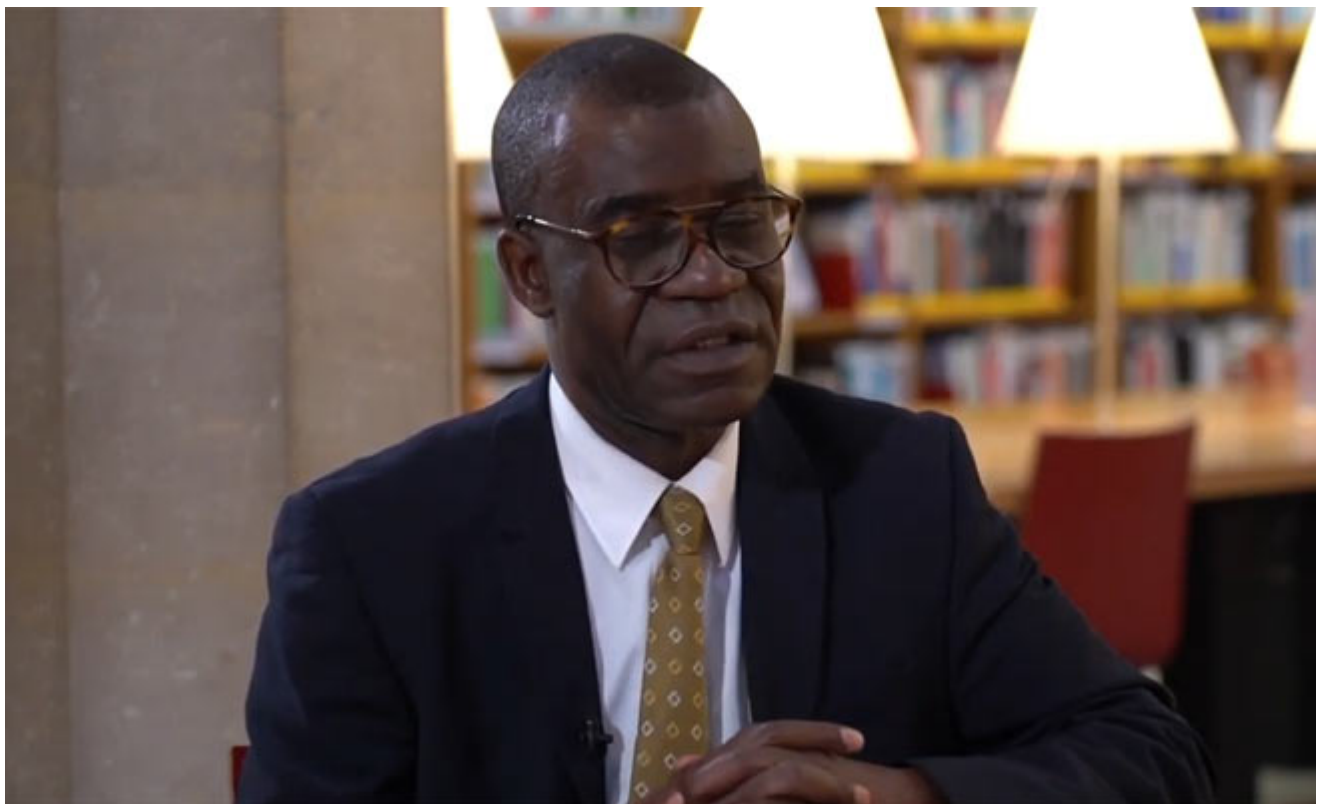

21 janvier 2021
22 décembre 2020

Emmanuel Jovelin est professeur titulaire de la chaire Travail social et Intervention sociale et chercheur au [laboratoire FOAP](#).



<https://blog.cnam.fr/au-coeur-du-debat/les-travailleurs-sociaux-a-l-epreuve-de-la-crise--1220517.kjsp?RH=1585660074>